

SITUACIÓN DEFICIENCIAS DETERMINADAS

PREVIO

DURANTE

POSTERIOR

DEPARTAMENTO:	SAN MARCOS	MUNICIPIO:	SAN PABLO
NOMBRE DEL ESTABLECIMIENTO:	ESCUELA OFICIAL RURAL MIXTA	DIRECCIÓN DEL ESTABLECIMIENTO:	CASERIO LA CUMBRE
CÓDIGO DEL ESTABLECIMIENTO:	12-19-1042-43	FECHA:	05/12/2024



FOTO 1: Sustitución de lámina, por lámina troquelada aluzinc calibre 26 y sustitucion de estructura de madera por metal en modulo de cocina



FOTO 2: Sustitución de pila de cemento de dos lavadero

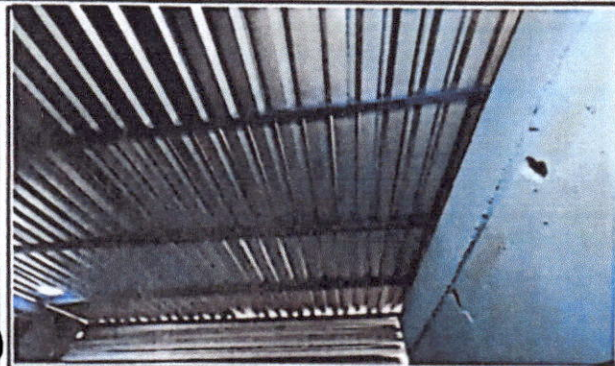

FOTO 3: Sustitución de lámina, por lámina troquelada aluzinc calibre 26 y sustitucion de estructura de madera por metal en modulo de baños



FOTO 4: Sustitución de lámina, por lámina troquelada aluzinc calibre 26 y sustitucion de estructura de madera por metal en modulo de aula 5

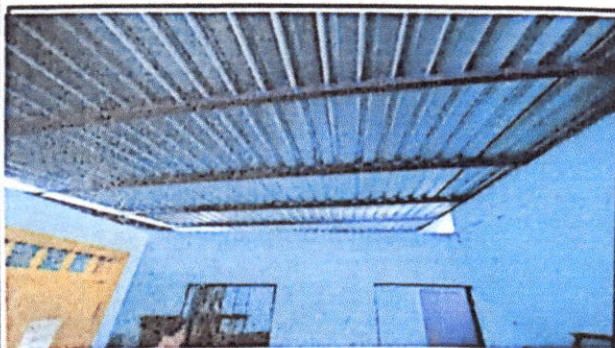

FOTO 5: Mantenimiento a estructura (lijado, cambio de tubo , cepillado, sujeciones, aplicación de pintura) modulo de aula 5

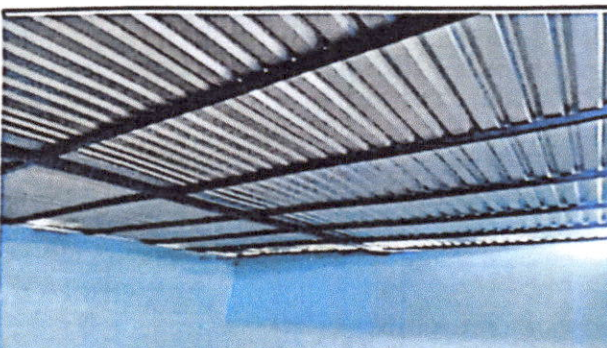

FOTO 6: Sustitución de piso de cemento lizo por piso ceramico en modulo de aula 5

Observación: Si es necesario se pueden agregar hojas adicionales y actualizar el número de hoja

 Firma y sello del Presidente de la CONSEJO DE PADRES DE FAMILIA CASERIO LA CUMBRE SAN PABLO SAN MARCOS	 Firma y Sello Director Centro Educativo Público DIRECCION CASERIO LA CUMBRE SAN PABLO
---	--



**REGISTRO FOTOGRÁFICO
PROGRAMA DE MANTENIMIENTO DE EDIFICIOS ESCOLARES PÚBLICOS**

PRA-FOR-123
Versión 1

SITUACIÓN DEFICIENCIAS DETERMINADAS

PREVIO

DURANTE

POSTERIOR

DEPARTAMENTO	SAN MARCOS	MUNICIPIO:	SAN PABLO
NOMBRE DEL ESTABLECIMIENTO	ESCUELA OFICIAL RURAL MIXTA	DIRECCIÓN DEL ESTABLECIMIENTO:	CASERIO LA CUMBRE
CÓDIGO DEL ESTABLECIMIENTO	12-19-1042-43	FECHA:	05/12/2024



FOTO 7: Sustrucción de canal de metal en modulo de aula 5, 6 7, 8, 9, 10 y 11



FOTO 8: Pintura en muros exteriores e interiores en modulos de aula 5

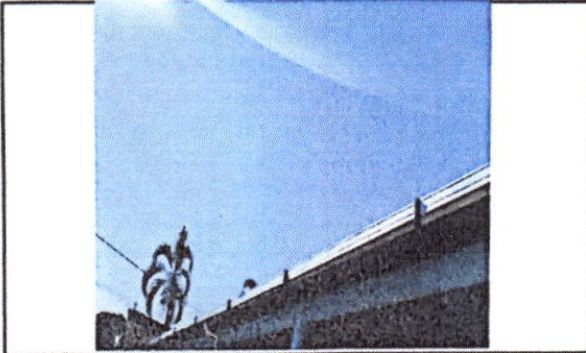

FOTO 9: Fabricación e instalación de portón de metal de ingreso al establecimiento

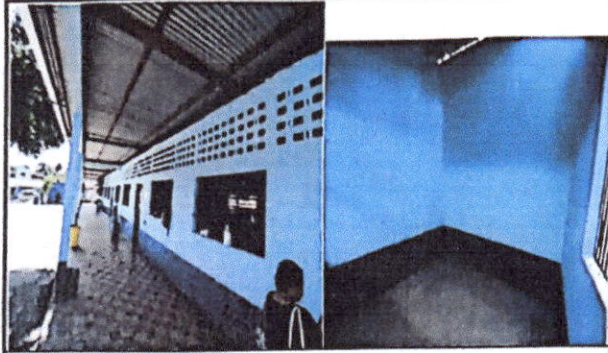

FOTO 10: Sustrucción de baja de agua pluvial de metal por tubo pvc modulo patio.

Observación: Si es necesario se pueden agregar hojas adicionales y actualizar el registro.

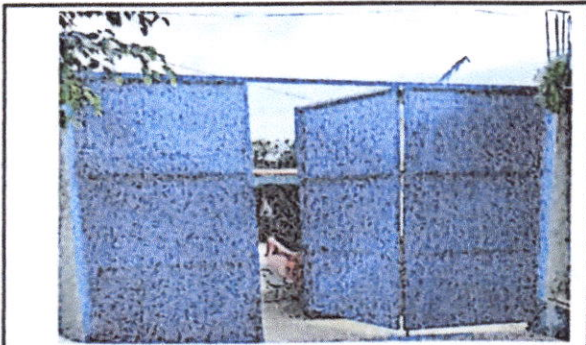
 Firma y sello del Presidente de la OPAF	 CONSEJO DE PADRES DE FAMILIA CASERIO LA CUMBRE SAN PABLO SAN MARCOS	 Firma y Sello Director Centro Educativo Público
---	--	---